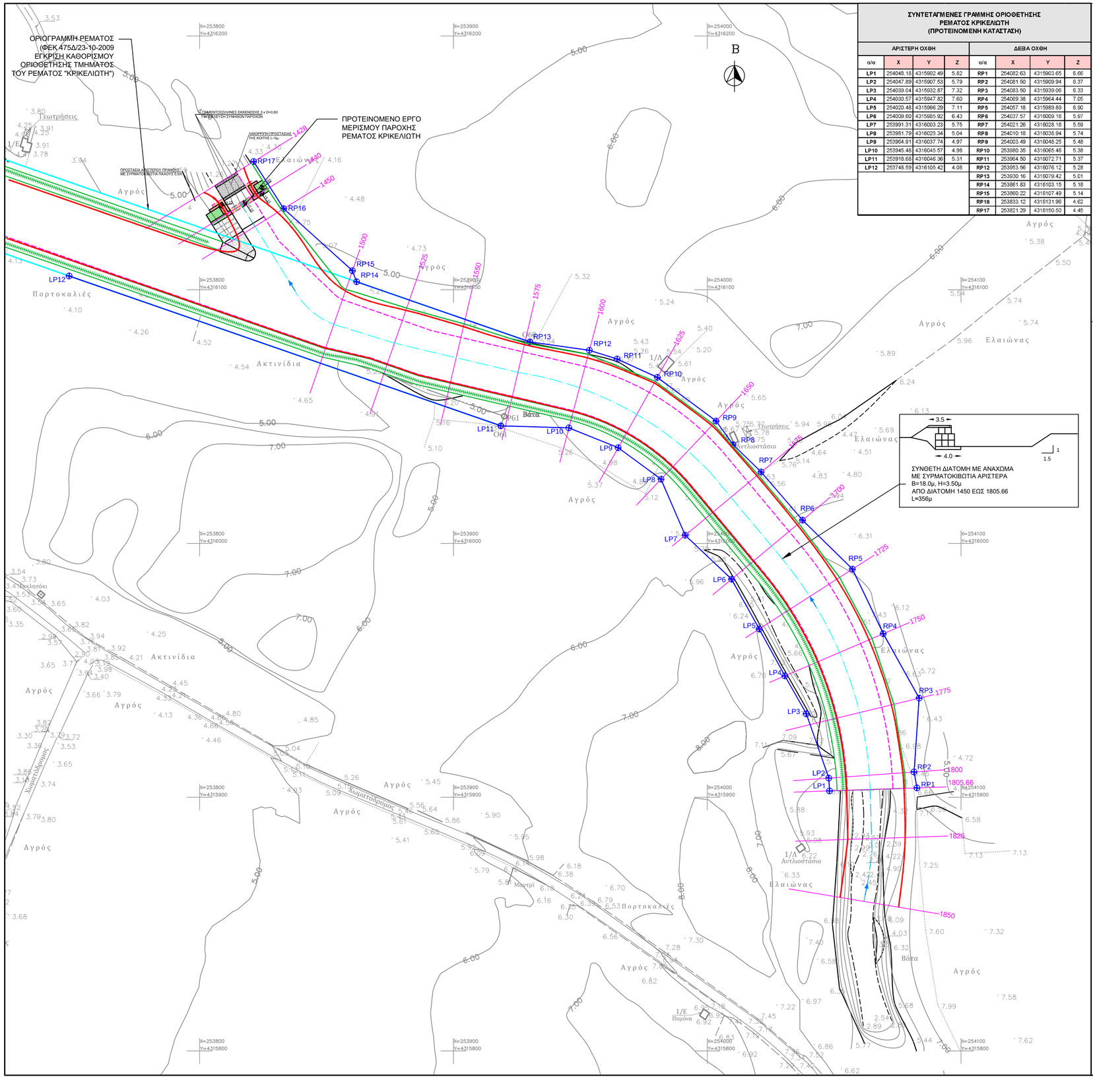

ΣΥΝΤΕΤΑΓΜΕΝΕΣ ΓΡΑΜΜΗΣ ΟΡΙΟΘΕΤΗΣΗΣ ΡΕΜΑΤΟΣ ΚΡΙΚΕΛΙΩΤΗ (ΠΡΟΤΕΙΝΟΜΕΝΗ ΚΑΤΑΣΤΑΣΗ)

ΑΡΙΣΤΕΡΗ ΟΧΘΗ				ΔΕΞΙΑ ΟΧΘΗ			
α/α	X	Y	Z	α/α	X	Y	Z
LP1	254048.18	4315902.49	5.82	RP1	254082.63	4315903.65	6.66
LP2	254047.89	4315907.53	5.79	RP2	254081.50	4315909.94	6.37
LP3	254039.04	4315932.87	7.32	RP3	254083.50	4315939.06	6.33
LP4	254030.57	4315947.82	7.60	RP4	254069.38	4315964.44	7.05
LP5	254020.48	4315966.29	7.11	RP5	254057.18	4315989.89	6.90
LP6	254009.60	4315985.92	6.43	RP6	254037.57	4316009.16	5.97
LP7	253991.31	4316003.23	5.75	RP7	254021.26	4316028.16	5.69
LP8	253981.79	4316025.34	5.04	RP8	254010.18	4316038.94	5.74
LP9	253964.91	4316037.74	4.97	RP9	254003.49	4316048.25	5.48
LP10	253945.48	4316045.57	4.98	RP10	253980.35	4316065.46	5.38
LP11	253918.68	4316046.36	5.31	RP11	253964.50	4316072.71	5.37
LP12	253748.59	4316105.42	4.08	RP12	253953.56	4316076.12	5.28
				RP13	253930.16	4316079.42	5.01
				RP14	253861.83	4316103.15	5.18
				RP15	253860.22	4316107.49	5.14
				RP16	253833.12	4316131.96	4.62
				RP17	253821.29	4316150.50	4.45

ΥΠΟΜΝΗΜΑ

- ΒΑΘΙΑ ΓΡΑΜΜΗ ΟΡΙΟΘΕΤΟΥΜΕΝΟΥ ΤΜΗΜΑΤΟΣ ΡΕΜΑΤΟΣ
- ΒΑΘΙΑ ΓΡΑΜΜΗ ΕΞΕΤΑΖΟΜΕΝΟΥ ΤΜΗΜΑΤΟΣ ΡΕΜΑΤΟΣ
- ΓΡΑΜΜΗ ΠΛΗΜΜΥΡΑΣ ΓΙΑ Τ=20έτη
- ΠΡΟΤΕΙΝΟΜΕΝΗ ΟΡΙΟΓΡΑΜΜΗ
- ΕΓΚΕΚΡΙΜΕΝΗ ΟΡΙΟΓΡΑΜΜΗ ΡΕΜΑΤΟΣ ΚΡΙΚΕΛΙΩΤΗ (ΦΕΚ 475Δ/23-10-2009)
- 1850 ΘΕΣΗ ΔΙΑΤΟΜΗΣ ΕΛΕΓΧΟΥ 1850
- ΠΡΟΤΕΙΝΟΜΕΝΟ ΦΡΥΔΙ ΠΡΑΝΟΥΣ
- ΠΡΟΤΕΙΝΟΜΕΝΟΣ ΠΟΔΑΣ ΠΡΑΝΟΥΣ
- ΠΡΟΤΕΙΝΟΜΕΝΟ ΑΝΑΧΩΜΑ ΠΛΑΤΟΥΣ 3.5m
- ΥΨΟΜΕΤΡΙΚΗ ΚΑΜΠΥΛΗ ΜΕ ΙΣΟΔΙΑΣΤΑΣΗ 1.0m
- RP1 ΣΗΜΕΙΟ ΟΡΙΟΓΡΑΜΜΗΣ ΔΕΞΙΑΣ ΟΧΘΗΣ
- LP1 ΣΗΜΕΙΟ ΟΡΙΟΓΡΑΜΜΗΣ ΑΡΙΣΤΕΡΗΣ ΟΧΘΗΣ

ΠΑΡΑΤΗΡΗΣΕΙΣ:

1. Ως υπόβαθρο χρησιμοποιήθηκε το σχέδιο της τοπογραφικής αποτύπωσης της εγκεκριμένης μελέτης με τίτλο:«Μελέτη Εγγειοβελτιωτικών έργων Α΄ Φάσης περιοχών Βάλτου Νομού Αιτωλοακαρνανίας». Στις περιοχές που δεν υπήρχε τοπογραφική αποτύπωση, το υπόβαθρο συμπληρώθηκε με ισοϋψείς καμπύλες από το ψηφιακό μοντέλο εδάφους (ανάλυσης 5x5m) της Κτηματολόγιο ΑΕ.
2. Οι ονομασίες των διατομών ελέγχου αντιστοιχούν στις χιλιομετρικές τους θέσεις, όπως αυτές καθορίζονται στην ως άνω εγκεκριμένη μελέτη.
3. Τα σημεία LP11,LP12 και RP13,RP14 των προτεινόμενων οριογραμμών τοποθετούνται επί της εγκεκριμένης οριογραμμής του ρέματος Κρικελιώτη (ΦΕΚ 475Δ/23-10-2009). Ειδικότερα τα σημεία LP11, RP13 αποτελούν και σημεία αρχής της εν λόγω εγκεκριμένης οριογραμμής.

ΕΛΛΗΝΙΚΗ ΔΗΜΟΚΡΑΤΙΑ
ΥΠ.Υ.ΜΕ. / ΓΕΝΙΚΗ ΓΡΑΜΜΑΤΕΙΑ ΥΠΟΔΟΜΩΝ/ Γ.Δ.Υ.ΛΙ.Κ.Υ.

ΔΑΕΕ

ΔΙΕΥΘΥΝΣΗ ΑΝΤΙΠΛΗΜΜΥΡΙΚΩΝ & ΕΓΓΕΙΟΒΕΛΤΙΩΤΙΚΩΝ ΕΡΓΩΝ (Δ19)
ΤΜΗΜΑ ΜΕΛΕΤΩΝ ΚΑΙ ΠΡΟΓΡΑΜΜΑΤΙΣΜΟΥ (Α)

ΕΡΓΟ: **ΟΡΙΟΘΕΤΗΣΗ ΡΕΜΑΤΩΝ ΠΕΡΙΟΧΗΣ ΒΑΛΤΟΥ**
ΑΡ. ΕΡΓΟΥ: ΣΑΕ572/2014Σ57200002

ΜΕΛΕΤΗΤΗΣ: **Μ. ΑΦΤΙΑΣ - Σ.ΛΑΖΑΡΙΔΗΣ & Σια Ε.Ε. δ.τ. ΥΔΡΟΝΟΜΗ Ε.Ε.**

⌘ ΥΔΡΟΝΟΜΗ
Σύμβουλοι Μηχανικοί
ΕΥΒΟΙΑΣ 32, ΒΡΙΛΗΣΣΙΑ, ΤΚ 15235 ΑΘΗΝΑ
Τηλ. 210-6131319, Fax: 210-8101915
E-MAIL: ydronomi@ydronomi.com
URL: http://www.ydronomi.com

ΜΕΛΕΤΗ ΤΜΗΜΑΤΙΚΗΣ ΟΡΙΟΘΕΤΗΣΗΣ ΡΕΜΑΤΩΝ ΚΡΙΚΕΛΙΩΤΗ - ΜΠΟΥΤΣΙ - ΜΠΟΤΟΚΟΥ

ΟΡΙΖΟΝΤΙΟΓΡΑΦΙΑ ΠΡΟΤΕΙΝΟΜΕΝΗΣ ΚΑΤΑΣΤΑΣΗΣ ΟΡΙΟΘΕΤΟΥΜΕΝΟΥ ΤΜΗΜΑΤΟΣ ΤΟΥ ΡΕΜΑΤΟΣ ΚΡΙΚΕΛΙΩΤΗ

ΕΛΕΓΧΟΣ ΠΟΙΟΤΗΤΑΣ	
ΥΠΕΥΘΥΝΟΣ ΔΙΑΧΕΙΡΙΣΗΣ ΠΟΙΟΤΗΤΑΣ ΕΡΓΟΥ	ΣΤΕΦΑΝΟΣ ΛΑΖΑΡΙΔΗΣ
ΣΥΝΤΟΝΙΣΤΗΣ ΕΡΓΟΥ	ΣΤΕΦΑΝΟΣ ΛΑΖΑΡΙΔΗΣ
ΚΛΙΜΑΚΑ	1:1.000
ΑΡΙΘΜΟΣ ΣΧΕΔΙΟΥ	OPIZ 3.1.2

ΗΜΕΡΟΜΗΝΙΑ	ΟΚΤΩΒΡΙΟΣ 2020				
	ΣΥΝΤΑΞΗ			ΕΚΠΡΟΣΩΠΟΣ ΜΕΛΕΤΗΤΗ	
ΥΠΟΓΡΑΦΗ	ΥΔΡΟΝΟΜΗ Ε.Ε. ΣΤΕΦΑΝΟΣ ΛΑΖΑΡΙΔΗΣ & ΣΙΑ Ε.Ε. ΜΕΛΕΤΗΤΙΚΟ ΓΡΑΦΕΙΟ ΕΥΒΟΙΑΣ 32, 152 35 ΒΡΙΛΗΣΣΙΑ ΑΔΑΜ 101.000.000.000.000			STEFANOS LAZARIDIS Digitally signed by STEFANOS LAZARIDIS Date: 2020.12.07 09:57:22 +02'00'	
ΟΝΟΜΑ	ΥΔΡΟΝΟΜΗ Ε.Ε.			ΣΤΕΦΑΝΟΣ ΛΑΖΑΡΙΔΗΣ	
ΔΙΕΥΘΥΝΣΗ ΑΝΤΙΠΛΗΜΜΥΡΙΚΩΝ & ΕΓΓΕΙΟΒΕΛΤΙΩΤΙΚΩΝ ΕΡΓΩΝ			ΟΝΟΜΑΤΕΠΩΝΥΜΟ	ΗΜΕΡΟΜΗΝΙΑ	ΥΠΟΓΡΑΦΗ
	ΔΙΕΥΘΥΝΟΥΣΑ ΥΠΗΡΕΣΙΑ	ΕΠΙΒΛΕΠΟΥΣΑ	ΘΕΟΔΩΡΑ ΜΑΛΟΥΧΟΥ Πολιτικός Μηχ. με Α' β		
		ΤΜΗΜΑΤΑΡΧΗΣ ΜΕΛΕΤΩΝ	ΕΜΜΑΝΟΥΗΛ ΠΑΠΑΔΟΠΟΥΛΟΣ Πολιτικός Μηχ. με Α' β		
	ΠΡΟΪΣΤΑΜΕΝΗ ΑΡΧΗ	ΘΕΩΡΗΘΗΚΕ Η Δ/ΝΤΡΙΑ ΔΑΕΕ	ΓΕΩΡΓΙΑ ΚΑΣΤΡΑΝΤΑ Πολιτικός Μηχ. με Α' β		
	ΓΝΩΜΟΔΟΤΗΣΗ Σ.Δ.Ε.				
	ΕΓΚΡΙΤΙΚΗ ΑΠΟΦΑΣΗ				